

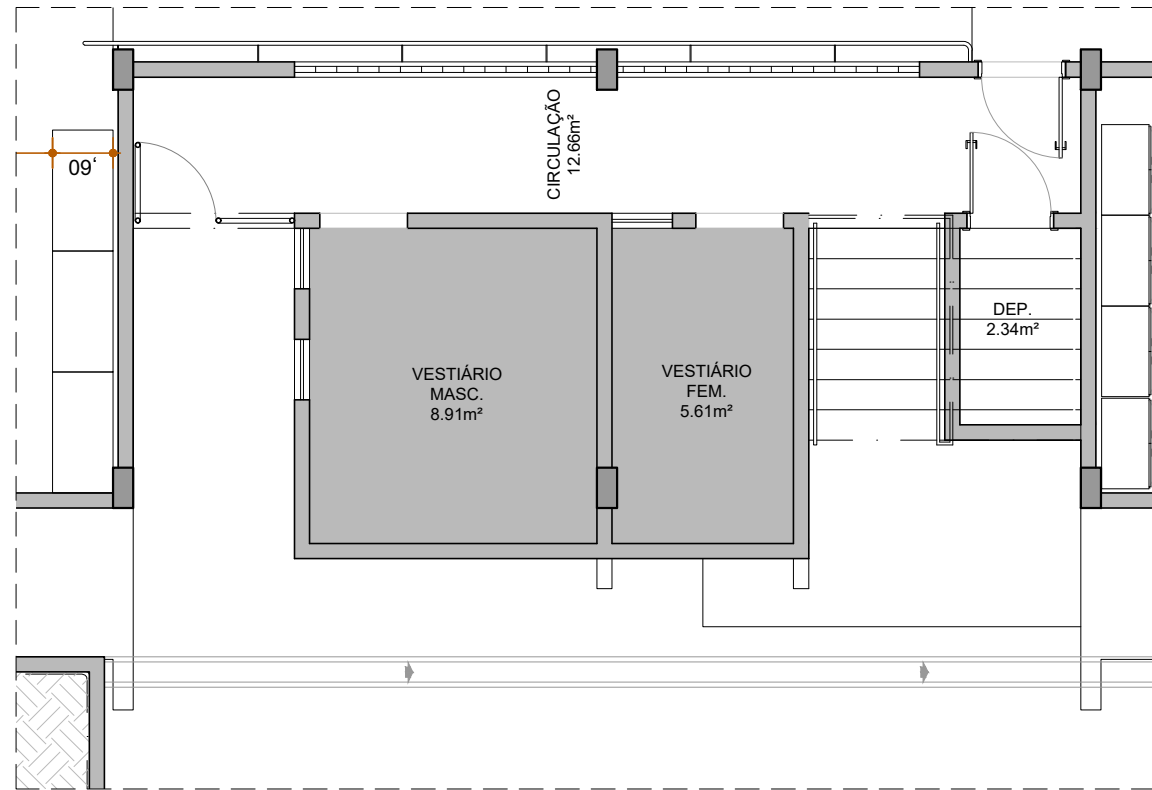

LEGENDA;

FORRO DE GESSO ACARTONADO ALTURA = 2,60 m
ÁREA TOTAL = 454,16m²



PLANTA DE FORRO
ESCALA 1/50

PROPRIETÁRIO: TRIBUNAL REGIONAL ELEITORAL DA BAHIA

RESPONSÁVEL TÉCNICO: ADRIANO RIBEIRO LEITE

REV. Nº	DATA	RESPONSÁVEL	DESCRIÇÃO



ARQUITETURA
CONSTRUÇÕES E
SERVIÇOS
CNPJ: 21.162.729/0001-34

PODER JUDICIÁRIO FEDERAL

TRIBUNAL REGIONAL ELEITORAL DA BAHIA

SECRETARIA DE GESTÃO DE SERVIÇOS
COORDENADORIA DE OBRAS E MANUTENÇÃO PREDIAL
SEÇÃO DE PROJETOS E OBRAS

NOME DA CONSTRUÇÃO		TIPO SERVIÇO
TRIBUNAL REGIONAL ELEITORAL DA BAHIA		PROJETO DE REFORMA
ENDEREÇO DA OBRA		MUNICÍPIO
BAIRRO PONTO NOVO, CENTRO ADMINISTRATIVO DE CAMAÇARI		CAMAÇARI-BA
IDENTIFICAÇÃO DA PLANTA		
FÓRUM ELEITORAL DE CAMAÇARI		
PLANTA DE FORRO		
RESPONSÁVEL TÉCNICO	CAU / CREA	TIPO PROJETO
ARQ. ADRIANO RIBEIRO LEITE	A48581-0	ARQUITETURA
DESENHO	ARQUIVO	PRANCHAS
ADRIANO LEITE	TRE CAMAÇARI PROJETO REFORMA ARQUITETURA 2023_07_27 DWG	15/18
ESCALA	DATA	REVISÃO
1/75	NOVEMBRO 2022	